

S265892 - Damage Appraisal Fleet - ET6710

Informations générales

Flotte
CERATIZIT LUXEMBOURG

Emplacement
Care4Fleets LU2-Kehlen

Conducteur
RODE, Sascha

Date et heure
13/04/2026 16:12

Conditions de contrôle
ok

Informations sur le véhicule

Marque
Audi

Couleur
Noir

Société Leasing
AYVENS - LEASECO

Modèle
A4

Kilométrage
120831

Edition
AUDI A4 2.0 40 TFSI MHEV S TRONIC
ADVANCED

Type de carburant
Mild Hybrid Essence

Type
Car

Niveau de carburant (%)
25

Plaque d'immatriculation
ET6710

Nombre de clés
2

Nr de châssis
WAUZZZF45PA036991

Nombre de sièges
5

Première inscription
2022-12-28

Boîte de vitesses
automatic

Remarques générales

-

Remarques du conducteur

-

Remarques du conseiller

-

Ajustements

-

Résumé des Réparations (EUR hors TVA)

Signature

Romain Grandhenry



13/04/2026 16:12

RODE, Sascha
Conducteur

Liste de contrôle

Oui Non N/A

- | | | |
|---|--|---|
| <input checked="" type="radio"/> Certificate of conformity | <input checked="" type="radio"/> Triangle | <input checked="" type="radio"/> Radio |
| <input checked="" type="radio"/> Inscription document | <input checked="" type="radio"/> Safety jacket | <input type="radio"/> Dvd player |
| <input checked="" type="radio"/> Insurance document | <input type="radio"/> Fire extinguisher | <input type="radio"/> Cd dvd |
| <input checked="" type="radio"/> Valid insurance | <input type="radio"/> First aid kit | <input type="radio"/> Cd navigation |
| <input checked="" type="radio"/> Insurance valid until : 31/01/2027 | <input type="radio"/> Spare tyre | <input type="radio"/> Screen tv/dvd |
| <input type="radio"/> Maintenance book | <input type="radio"/> Runflat | <input checked="" type="radio"/> Apple carplay / Android auto |
| <input checked="" type="radio"/> Manual | <input checked="" type="radio"/> Tyre repair kit | <input checked="" type="radio"/> Gps navigation |
| <input type="radio"/> Technical control certificate | | <input type="radio"/> Towing hitch |
| <input checked="" type="radio"/> Valid until : 28/12/2027 | | <input type="radio"/> Antenna |
| <input type="radio"/> Fuel card | | <input type="radio"/> Open roof |
| <input type="radio"/> Alarm | | <input type="radio"/> Rear shelf/cover |

Diesel / Essence / GNC

Niveau de carburant
25

Etat du véhicule

Intérieur	Extérieur	Odeur	Service nécessaire
Clean	Clean	Not OK	YES

Pneus

Pneu	Profil	Type	Marque	Taille
Avant gauche	5.0	Winter	Goodyear ultra grip	245/40R18 97V
Avant droit	5.0	Winter	Goodyear ultra grip	245/40R18 97V
Arrière gauche	3.0	Winter	Bridgestone blizzak	245/40R18 97V
Arrière droit	3.0	Winter	Bridgestone blizzak	245/40R18 97V

Dépréciation

Dépréciation (%)
50

Aperçu des dommages

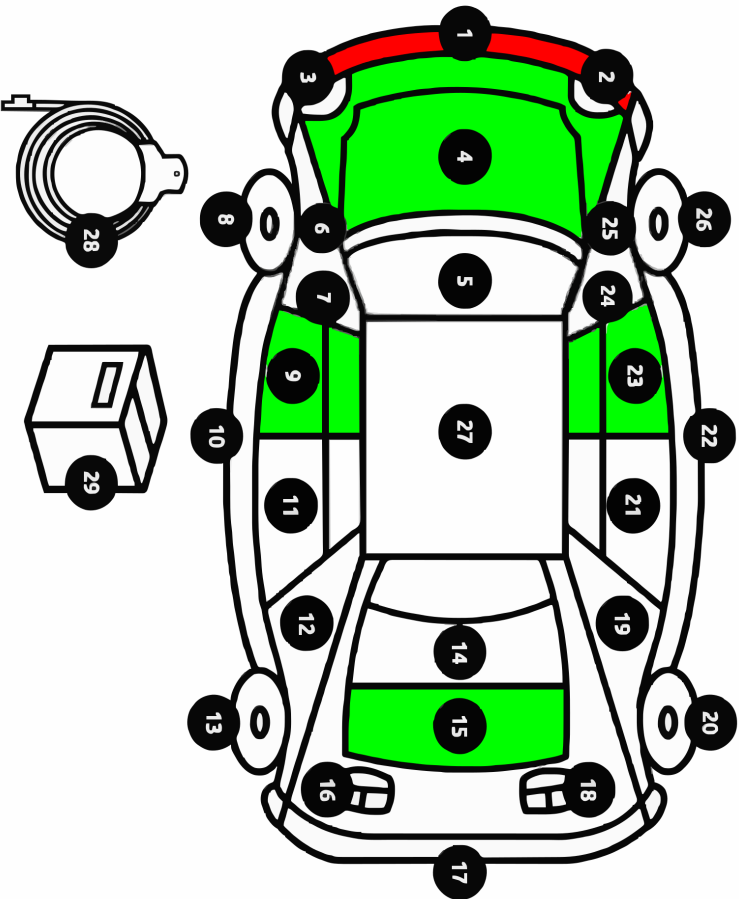
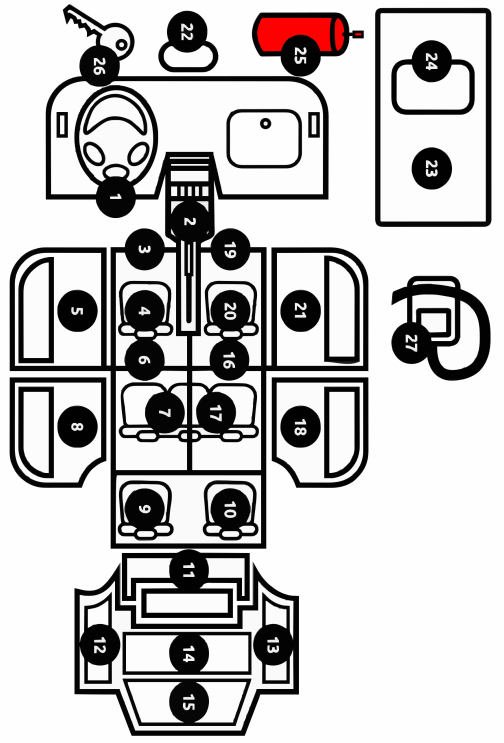

Aperçu des dommages NON ACCEPTABLES - Nouveaux

Intérieur/extérieur	Numéro de zone	Zone	Sous-zone	Type de dommage	Méthode de réparation	Réparer
Intérieur	25	Désodorisant	Voiture complète	Mauvaise odeur	Désodoriser	
Extérieur	1	Pare-Choc avant	Pare-chocs avant	Rayure	Grand Smart	

Aperçu des dommages NON ACCEPTABLES - Déjà présents

Aperçu des dommages ACCEPTABLES

Intérieur/extérieur	Numéro de zone	Zone	Sous-zone	Type de dommage	Méthode de réparation	Réparer
Extérieur	4	Capot avant	Capot	Gravillon	Réparer + Peindre	
Extérieur	9	Porte avant gauche	Porte avant gauche	Rayure + Bosse	Polir + PDR	
Extérieur	9	Porte avant gauche	Poignée de porte avant gauche	Rayure	Smart	
Extérieur	15	Hayon arrière	Hayon arrière	Rayure	Polir	
Extérieur	23	Porte avant droite	Porte avant droit	Rayure	Réparer + Peindre	

Aperçu des dommages SINISTRES

Photos générales

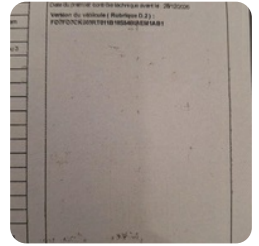
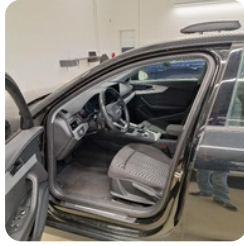
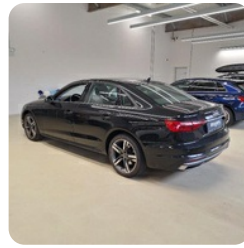

Aperçu des dommages NON ACCEPTABLES - Nouveaux - Photos

Intérieur/extérieur	Numéro de zone	Zone	Sous-zone	Type de dommage	Méthode de réparation	Réparer	Coût
Intérieur	25	Désodorisant	Voiture complète	Mauvaise odeur	Désodoriser		
					commentaires Cigarette		

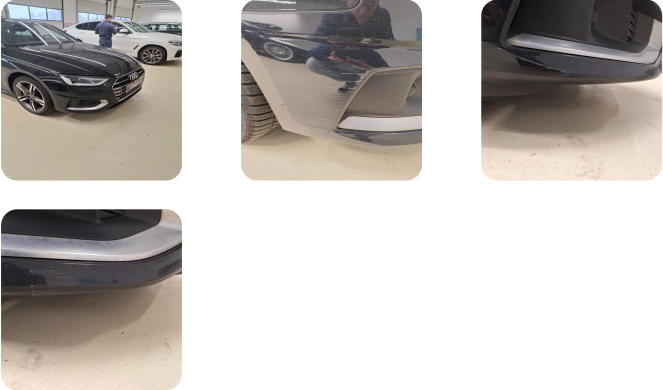
Intérieur/extérieur	Numéro de zone	Zone	Sous-zone	Type de dommage	Méthode de réparation	Réparer	Coût
Extérieur	1	Pare-Choc avant	Pare-chocs avant	Rayure	Grand Smart		
							

Aperçu des dommages NON ACCEPTABLES - Déjà présents - Photos

Aperçu des dommages ACCEPTABLES - Photos

Intérieur/extérieur	Numéro de zone	Zone	Sous-zone	Type de dommage	Méthode de réparation	Réparer	Coût
Extérieur	4	Capot avant	Capot	Gravillon	Réparer + Peindre		
							

Intérieur/extérieur	Numéro de zone	Zone	Sous-zone	Type de dommage	Méthode de réparation	Réparer	Coût
Extérieur	9	Porte avant gauche	Porte avant gauche	Rayure + Bosse	Polir + PDR		



Intérieur/extérieur	Numéro de zone	Zone	Sous-zone	Type de dommage	Méthode de réparation	Réparer	Coût
Extérieur	9	Porte avant gauche	Poignée de porte avant gauche	Rayure	Smart		



Intérieur/extérieur	Numéro de zone	Zone	Sous-zone	Type de dommage	Méthode de réparation	Réparer	Coût
Extérieur	15	Hayon arrière	Hayon arrière	Rayure	Polir		



Intérieur/extérieur	Numéro de zone	Zone	Sous-zone	Type de dommage	Méthode de réparation	Réparer	Coût
Extérieur	23	Porte avant droite	Porte avant droit	Rayure	Réparer + Peindre		



commentaires

Principalement polish

[Lien vers la version en ligne](#)

[Cliquez ici](#)