

Informations générales

Flotte
HAMLET CONSULTING LUXEMBOURG

Emplacement
Care4Fleets LU2-Kehlen

Conducteur
Banski, Dorian

Date et heure
30/03/2026 15:52

Conditions de contrôle
ok

Informations sur le véhicule

Marque
Skoda

Couleur
Bleu

Société Leasing
AYVENS - LEASECO

Modèle
Scala

Kilométrage
117237

Edition
SKODA SCALA 1.5 TSI 110KW DSG MONTE CARLO

Type de carburant
Essence

Type
Car

Niveau de carburant (%)
30

Plaque d'immatriculation
VS8285

Nombre de clés
2

Nr de châssis
TMBEK7NWXM3145184

Nombre de sièges
5

Première inscription
2021-06-15

Boîte de vitesses
automatic

Remarques générales

-

Remarques du conducteur

-

Remarques du conseiller

-

Ajustements

-

Résumé des Réparations (EUR hors TVA)

Signature

Rémy Voet



30/03/2026 15:52

Banski, Dorian
Conducteur

Liste de contrôle

Oui Non N/A

- | | | |
|--|--|---|
| <input checked="" type="radio"/> Certificate of conformity | <input checked="" type="radio"/> Triangle | <input checked="" type="radio"/> Radio |
| <input checked="" type="radio"/> Inscription document | <input checked="" type="radio"/> Safety jacket | <input type="radio"/> Dvd player |
| <input checked="" type="radio"/> Insurance document | <input type="radio"/> Fire extinguisher | <input type="radio"/> Cd dvd |
| <input type="radio"/> Valid insurance | <input checked="" type="radio"/> First aid kit | <input type="radio"/> Cd navigation |
| <input type="radio"/> Insurance valid until : 31/01/2026 | <input type="radio"/> Spare tyre | <input type="radio"/> Screen tv/dvd |
| <input checked="" type="radio"/> Maintenance book | <input type="radio"/> Runflat | <input checked="" type="radio"/> Apple carplay / Android auto |
| <input checked="" type="radio"/> Manual | <input checked="" type="radio"/> Tyre repair kit | <input checked="" type="radio"/> Gps navigation |
| <input type="radio"/> Technical control certificate | | <input type="radio"/> Towing hitch |
| <input type="radio"/> Valid until : 15/06/2025 | | <input type="radio"/> Antenna |
| <input type="radio"/> Fuel card | | <input type="radio"/> Open roof |
| <input type="radio"/> Alarm | | <input checked="" type="radio"/> Rear shelf/cover |

Diesel / Essence / GNC

Niveau de carburant
30

Etat du véhicule

Intérieur	Extérieur	Odeur	Service nécessaire
Clean	Wet	OK	NO

Pneus

Pneu	Profil	Type	Marque	Taille
Avant gauche	5.0	Winter	Vredestein	205/50R17
Avant droit	5.0	Winter	Vredestein	205/50R17
Arrière gauche	7.0	Winter	Dunlop	205/50R17
Arrière droit	7.0	Winter	Dunlop	205/50R17

Dépréciation

Dépréciation (%)
54

Aperçu des dommages

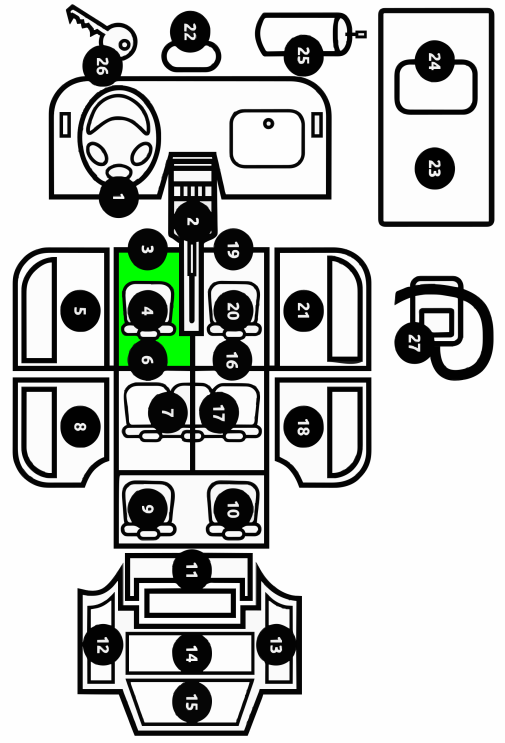
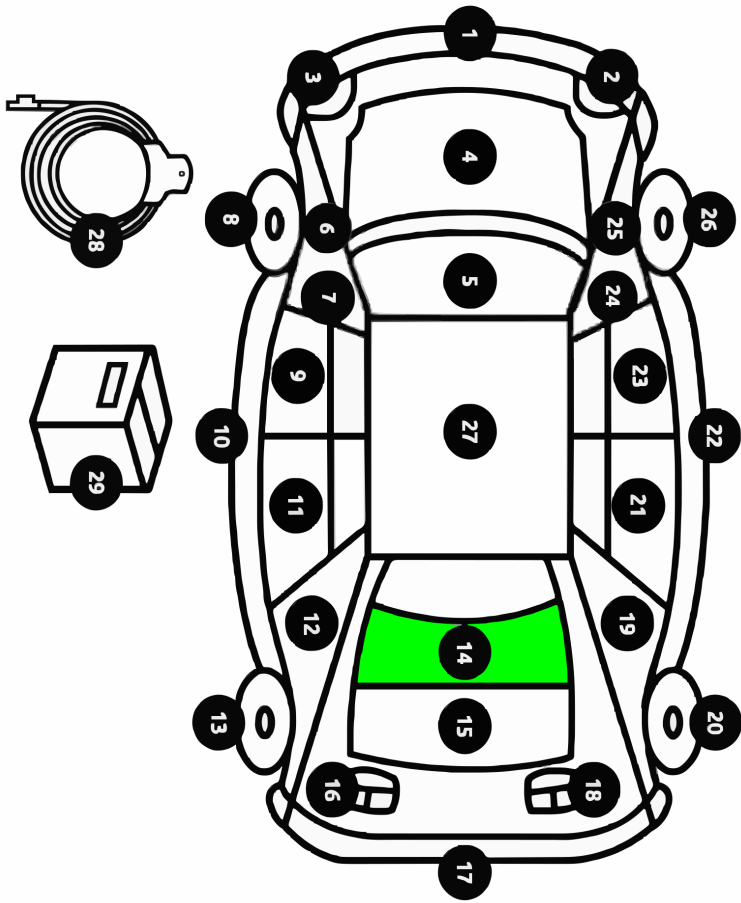

Aperçu des dommages NON ACCEPTABLES - Nouveaux

Aperçu des dommages NON ACCEPTABLES - Déjà présents

Aperçu des dommages ACCEPTABLES

Intérieur/extérieur	Numéro de zone	Zone	Sous-zone	Type de dommage	Méthode de réparation	Réparer
Intérieur	3	Panneau de plancher avant gauche	Tapis avant gauche	Trou	Remplacer	
Extérieur	14	Vitre arrière	Vitre arrière	Dégâts vitre	Réparation vitre	

Aperçu des dommages SINISTRES

Photos générales



Aperçu des dommages NON ACCEPTABLES - Nouveaux - Photos

Aperçu des dommages NON ACCEPTABLES - Déjà présents - Photos

Aperçu des dommages ACCEPTABLES - Photos

Intérieur/extérieur	Numéro de zone	Zone	Sous-zone	Type de dommage	Méthode de réparation	Réparer	Coût
Intérieur	3	Panneau de plancher avant gauche	Tapis avant gauche	Trou	Remplacer		
							

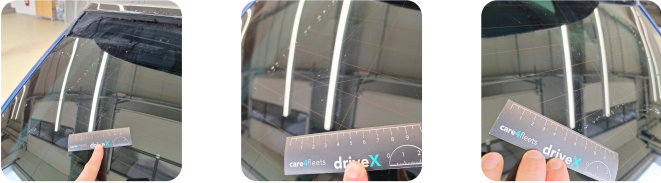
Intérieur/extérieur	Numéro de zone	Zone	Sous-zone	Type de dommage	Méthode de réparation	Réparer	Coût
Extérieur	14	Vitre arrière	Vitre arrière	Dégâts vitre	Réparation vitre		
							

Lien vers la version en ligne

[Cliquez ici](#)