

S267808 - Damage Appraisal Fleet - JS4238

Informations générales

Flotte
AXUS FLEX - Fonds Propres

Emplacement
Care4Fleets LU2-Kehlen

Conducteur
POOL, CAR

Date et heure
02/04/2026 08:56

Conditions de contrôle
ok

Informations sur le véhicule

Marque
Renault

Couleur
Blanc

Société Leasing
AYVENS - LEASECO

Modèle
Megane

Kilométrage
67339

Edition
RENAULT MÉGANE BERLINE 1.5 BLUE DCI
115 EQUILIBRE

Type de carburant
Diesel

Type
Car

Niveau de carburant (%)
45

Plaque d'immatriculation
JS4238

Nombre de clés
2

Nr de châssis
VF1RFB00170219639

Nombre de sièges
5

Première inscription
2022-11-23

Boîte de vitesses
manual

Remarques générales

-

Remarques du conducteur

-

Remarques du conseiller

-

Ajustements

-

Résumé des Réparations (EUR hors TVA)

Signature

Romain Grandhenry

POOL, CAR
Conducteur



02/04/2026 08:56

Liste de contrôle

Oui Non N/A

- | | | |
|---|--|---|
| <input checked="" type="radio"/> Certificate of conformity | <input checked="" type="radio"/> Triangle | <input checked="" type="radio"/> Radio |
| <input type="radio"/> Inscription document | <input checked="" type="radio"/> Safety jacket | <input type="radio"/> Dvd player |
| <input checked="" type="radio"/> Insurance document | <input type="radio"/> Fire extinguisher | <input type="radio"/> Cd dvd |
| <input checked="" type="radio"/> Valid insurance | <input type="radio"/> First aid kit | <input type="radio"/> Cd navigation |
| <input checked="" type="radio"/> Insurance valid until : 03/11/2026 | <input type="radio"/> Spare tyre | <input type="radio"/> Screen tv/dvd |
| <input type="radio"/> Maintenance book | <input type="radio"/> Runflat | <input checked="" type="radio"/> Apple carplay / Android auto |
| <input checked="" type="radio"/> Manual | <input checked="" type="radio"/> Tyre repair kit | <input checked="" type="radio"/> Gps navigation |
| <input type="radio"/> Technical control certificate | | <input type="radio"/> Towing hitch |
| <input checked="" type="radio"/> Valid until : 23/11/2026 | | <input checked="" type="radio"/> Antenna |
| <input type="radio"/> Fuel card | | <input type="radio"/> Open roof |
| <input type="radio"/> Alarm | | <input checked="" type="radio"/> Rear shelf/cover |

Diesel / Essence / GNC

Niveau de carburant

45

Etat du véhicule

Intérieur	Extérieur	Odeur	Service nécessaire
Clean	Clean	OK	YES

Pneus

Pneu	Profil	Type	Marque	Taille
Avant gauche	3.0	Winter	Continental winter contact	205/55R16 91H
Avant droit	3.0	Winter	Continental winter contact	205/55R16 91H
Arrière gauche	6.0	Winter	Continental winter contact	205/55R16
Arrière droit	6.0	Winter	Continental winter contact	205/55R16

Dépréciation

Dépréciation (%)

40

Aperçu des dommages

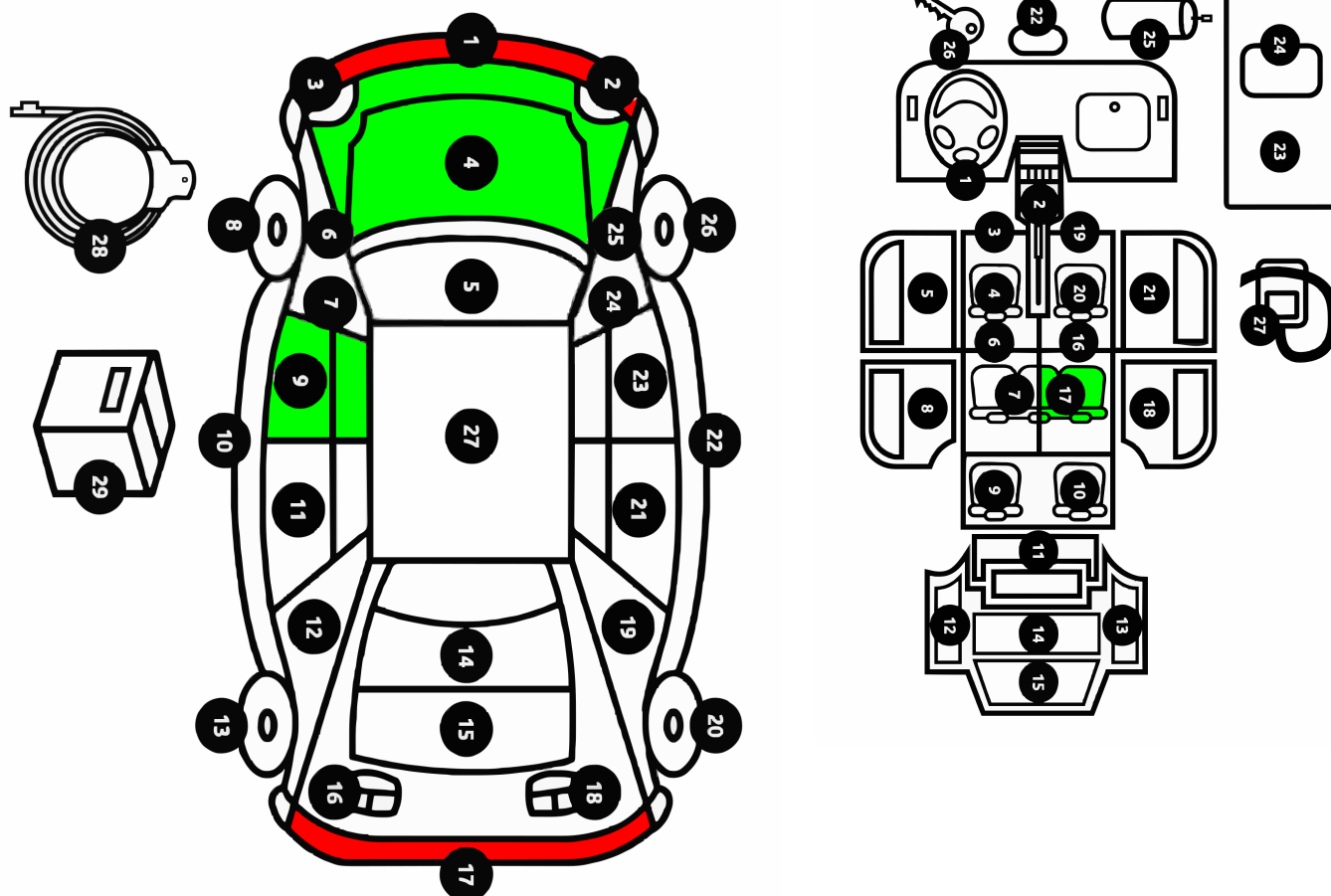

Aperçu des dommages NON ACCEPTABLES - Nouveaux

Intérieur/extérieur	Numéro de zone	Zone	Sous-zone	Type de dommage	Méthode de réparation	Réparer
Extérieur	1	Pare-Choc avant	Pare-chocs avant	Rayure + Bosse	Remplacer + Peindre	
Extérieur	17	Pare-Choc arrière	Pare-chocs arrière	Rayure + Bosse	Remplacer + Peindre	

Aperçu des dommages NON ACCEPTABLES - Déjà présents

Aperçu des dommages ACCEPTABLES

Intérieur/extérieur	Numéro de zone	Zone	Sous-zone	Type de dommage	Méthode de réparation	Réparer
Intérieur	17	Siège arrière droite extra	Siège arrière droit	Sale	Nettoyer	
Extérieur	4	Capot avant	Capot	Trou	Remplacer	
Extérieur	4	Capot avant	Capot	Gravillon	Réparer + Peindre	
Extérieur	9	Porte avant gauche	Poignée de porte avant gauche	Rayure	Smart	

Aperçu des dommages SINISTRES

Photos générales

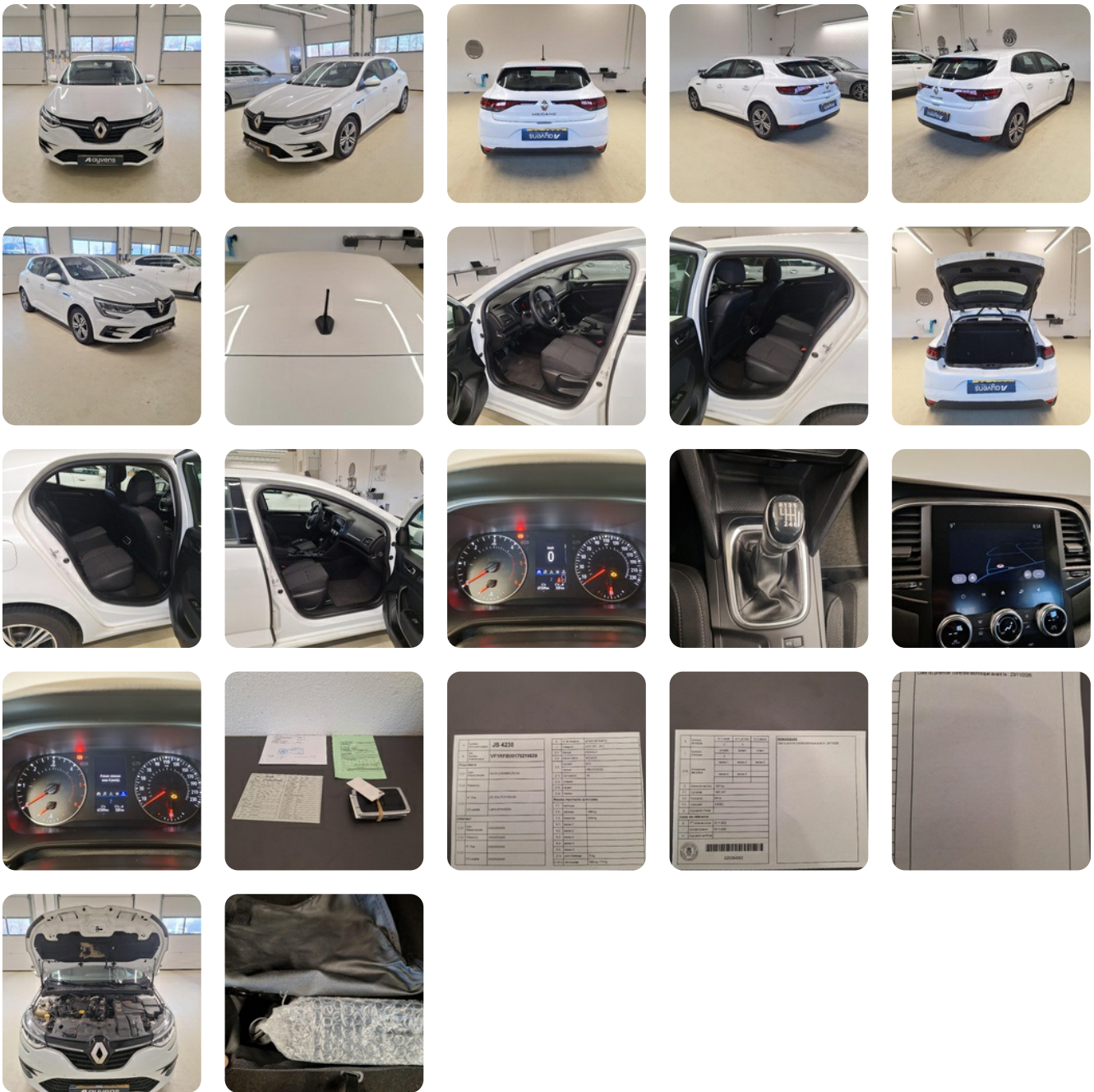

Aperçu des dommages NON ACCEPTABLES - Nouveaux - Photos

Intérieur/extérieur	Numéro de zone	Zone	Sous-zone	Type de dommage	Méthode de réparation	Réparer	Coût
Extérieur	1	Pare-Choc avant	Pare-chocs avant	Rayure + Bosse	Remplacer + Peindre		
							

Intérieur/extérieur	Numéro de zone	Zone	Sous-zone	Type de dommage	Méthode de réparation	Réparer	Coût
Extérieur	17	Pare-Choc arrière	Pare-chocs arrière	Rayure + Bosse	Remplacer + Peindre		
							
					<p>commentaires</p> <p>Pare-chocs déformé</p>		

Aperçu des dommages NON ACCEPTABLES - Déjà présents - Photos

Aperçu des dommages ACCEPTABLES - Photos

Intérieur/extérieur	Numéro de zone	Zone	Sous-zone	Type de dommage	Méthode de réparation	Réparer	Coût
Intérieur	17	Siège arrière droite extra	Siège arrière droit	Sale	Nettoyer		
							

Intérieur/extérieur	Numéro de zone	Zone	Sous-zone	Type de dommage	Méthode de réparation	Réparer	Coût
Extérieur	4	Capot avant	Capot	Trou	Remplacer		
							

Intérieur/extérieur	Numéro de zone	Zone	Sous-zone	Type de dommage	Méthode de réparation	Réparer	Coût
Extérieur	4	Capot avant	Capot	Gravillon	Réparer + Peindre		
							

Intérieur/extérieur	Numéro de zone	Zone	Sous-zone	Type de dommage	Méthode de réparation	Réparer	Coût
Extérieur	9	Porte avant gauche	Poignée de porte avant gauche	Rayure	Smart		
							

Lien vers la version en ligne

[Cliquez ici](#)